BACHTEL

SKI

SONDERAUSGABE

PANORAMA - LOIPE

BEACHTEN SIE
UNSEREN
VOLKSMARSCH

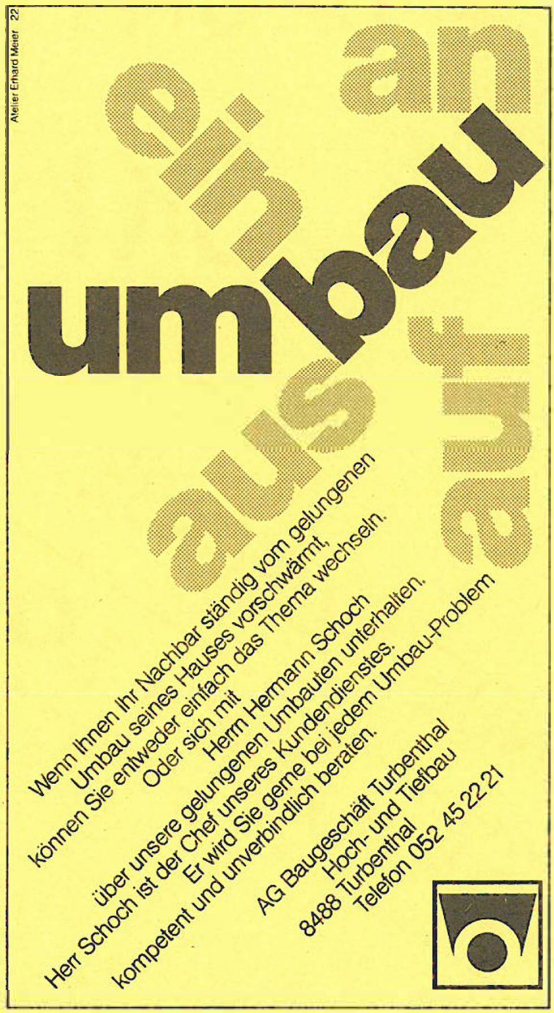
Atelier Erhard Meier 22
an
ein
umbau
aus
auf
Wenn Ihnen Ihr Nachbar ständig vom gelungenen
Umbau seines Hauses vorschwärmt,
können Sie entweder einfach das Thema wechseln.
Oder sich mit
Herrn Hermann Schoch
über unsere gelungenen Umbauten unterhalten.
Herr Schoch ist der Chef unseres Kundendienstes.
Er wird Sie gerne bei jedem Umbau-Problem
kompetent und unverbindlich beraten.
AG Baugeschäft Turbenthal
Hoch- und Tiefbau
8488 Turbenthal
Telefon 052 45 22 21

Liebe Bachteler

Liebe Freunde der Panoramaloipe

Seit der letzten Ausgabe des Bachtelskis ist einige Zeit verflossen. Ski und Schuhe warten irgendwo im Keller auf "bessere Zeiten". Wir hoffen, dass Ihnen der vergangene Winter manch vergnügte und erholsame Stunde auf Piste und Loipe gebracht hat.

Für uns war es ein turbulenter Winter. Unser Pistenfahrzeug mit dem wir die Panoramaloipe spuren, versagte den Dienst. Unsere ausserordentliche Generalversammlung vom 26. April 80 stimmte einem Kredit von 69'000 Franken für die Neuanschaffung zu. Lesen Sie auf den folgenden Seiten, wie es uns gelungen ist, ein neues Fahrzeug zu kaufen.

Unsere Rennläufer kämpften auf Loipen im In- und Ausland um Titel und Ehren. Die verantwortlichen Leiter ziehen Bilanz.

Auch im Sommer tut sich bei uns im Ski Club am Bachtel einiges. Vielleicht haben Sie Lust, einmal bei uns mitzumachen. Wir laden Sie dazu herzlich ein.

Ganz besonders freut es uns, wenn Sie an unserem Volksmarsch vom 18. Mai 1980 teilnehmen. Warum wir bei uns vom "Glöggli-Marsch" schwärmen, werden Sie sehen. Der Erlös kommt übrigens der Panoramaloipe zu gut.

Für Ihr Interesse danken wir herzlich.

Ernst Kocher, Präsident

Der Zürcher Oberländer Donnerstag, 10. Januar 1980 Seite 15

Skiklub am Bachtel fehlt das Geld für ein neues Pistenfahrzeug

Die wohl schönste Loipe im Kanton Zürich ist gefährdet

Hilfe - Fahrzeug defekt !

"Es hät de Mocke glupft", war der Kommentar unseres Fahrers, als am 30. Dezember 1979, bei besten Schneeverhältnissen, unser Spurfahrzeug den Geist aufgab. Wie kamen wir vom SC am Bachtel eigentlich zu unserer Panoramaloipe?

Schon zur Zeit der Vierer-Kombination war der Langlauf unsere Trumpfkarte. Verschiedene Läufer verhalfen in den letzten dreissig Jahren dem SCB zur Blüte. Unsere heutige Vormachtstellung im Kanton Zürich ist auf diesen Resultaten, die bis zu Medaillen an Schweizermeisterschaften reichen, begründet.

Um den Rennläufern bessere Trainingsmöglichkeiten zu bieten, wurde im Winter 74/75 ein "Schneetöff" zur maschinellen Spurung angeschafft. Immer mehr Fans entdeckten in der Folge unser herrliches, schneesicheres Laufgelände. Das Loipennetz wurde immer grösser. Zwei Jahre später kauften wir vom Skilift Fischenthal ein günstiges Occasionsfahrzeug, das uns ermöglicht die Panoramaloipe täglich zu spuren.

Schon damals wendeten unsere Mitglieder jährlich gegen 2000 Frondienststunden auf, um den Betrieb sicherzustellen. Mit der besseren Spur kamen auch mehr Läufer. Kurz - unsere Loipe entwickelte sich innert Kürze zum Geheimtip für Kenner und Geniesser.

Wie weiter? Das war die Frage an jenem herrlichen Wintertag im letzten Dezember.

Wer soll das bezahlen?

Wie bringt ein Club mit rund 70 Mitgliedern, davon mehr als die Hälfte aktive Rennläufer, Siebzig-Tausend Franken zusammen? Diese Frage analysierten wir gründlich. In einer ersten Pressemitteilung orientierten wir die Oeffentlichkeit über unsere Probleme. Diese Mitteilung läste eine erfreuliche Zahl von Leserbriefen aus. Gleichzeitig orientierten wir die Gemeinderäte von Wald und Fischenthal, wobei wir auf sehr viel Verständnis stiessen. In einer zweiten Phase bildeten wir ein "Aktionskomitee pro Panoramaloipe" mit Mitgliedern aus Politik, Wirtschaft und Sport. Mit Hilfe dieses Komitees gelangten wir an viele Firmen der engeren und weiteren Region. Im Vordergrund standen dabei aber die Benützer, getreu dem Verursacherprinzip, zur Kasse zu bitten.

In der Folge überstürtzten sich die Ereignisse. Die Reaktion unserer Sommertätigkeit war schlechthin überwältigend, die Solidarität zu unserer Loipe grossartig. Die Spenden, grosse und kleine Summen, häuften sich, Firmen sicherten ihre Unterstützung zu, Mitglieder sammelten auf der Loipe, Kuchen wurden gebacken und verkauft, mögliche Gönner angepeilt, Briefe wurden geschrieben - kurz, wir haben das Geld. Fr. 10'000.— standen uns aus früheren Jahren zur Verfügung, Dreissigtausen spendeten die Benützer, Fr. 17'000.— kamen von Firmen und Fr. 13'000.— stellten die Gemeinden zur Verfügung.

Der Leser hat das Wort

Ein Komitee zur Erhaltung der Panoramaloipe gegründet

Sponsorenliste (ab Fr. 100.—)

Gemeinde Wald	Fr. 10'000
Gemeinde Fischenthal	3'000
Knorr, Thayningen	5'000
Zürcher Kantonalbank, Wald	5'000
Verkehrsverein, Wald	2'000
Baumann & Co., Rüti	1'500
D. Stupan, Dürnten	1'100
WEKA AG, Wetzikon	1'000
Verpflegungsstand Erzinger & Winteler	674
Paul Züger, Wald	550
Romi Kessler - Fest Blumenverkauf	500
Skiclub Oberland	500
A. Zollinger, Bauunternehmung, Gibswil	500
Eberle Rest. Frohsinn, Bühl	500
Pfenninger, Rest. Alpenblick, Bühl	500
H. Honegger, Wald	500
SKA, Zürich	500
Dr. K. Altorfer, Tann	300
Jak. Brändli, Wald	300
Bauer Kaba AG, Wetzikon	200
Max Bösch, Wald	200
Brunner AG, Wald	200
B. Erzinger, Wald	200
Hch. Fürst, Wald	200
Ruth Bossard, Saland	200
Saile und Köberl Ag, Gibswil	200
Sigg Dieter, Dättlikon	200
G. Stuber, Pfäffikon	200
G. Winteler, Wald	200
E. Egli, Sporthaus, Rüti	200
Dr. O. Aeppli, Küsnacht	180
AWESO-Werke AG, Wetzikon	150
P. Erzinger, Gibswil	150
S. Steger, Wila	125
H. Figi, Rapperswil	125
W. Borner, Wald	125
P. Riffel, Wald	110

Accumulatoren Fabrik Oerlikon	Fr.	100
Ammann, Zürich		100
M. Andres, Bäretswil		100
Bachofen, Wald		100
Dr. A. Bissig, Rüti		100
Bräcker AG, Pfäffikon		100
Bügler, Wald		100
Karl Erb, Wernetshausen		100
M. Erzinger, Zürich		100
W. Fisch, Wernetshausen		100
H. Friedl, Zürich		100
W. Gachnang, Wald		100
K. Göldi, Laupen		100
J. Hager-Lienhard, Pfäffikon		100
H. Hess, Dübendorf		100
Hess Zollinger, Wald		100
E. u. U. Hürlimann, Gibswil		100
Nicklaus Imchendorf, Zürich		100
B. Kunz, Gibswil		100
E. Kunz, Gibswil		100
J. Kunz jun., Sennenberg		100
W. Künzi, Rüti		100
E. Lenzlinger, Wald		100
U. Looser, Dachdecker, Hinwil		100
A. Matthieu, Wetzikon		100
L. Merer, Gossau		100
J. Rava, Laupen		100
M. Rochat, Sportgeschäft, Wald		100
B. Rüegg, Drogerie, Rüti		100
H. Rüegg, Wetzikon		100
R. Singer, Wolfhausen		100
H. Spörri, Uster		100
Schätti, Bubikon		100
Schumacher, Sanitär, Wald		100
M. Vollenweider, Wald		100
P. Wider, Gossau		100
A. Wyss, Wetzikon		100
S. Rey, Wald		100
A. Loepfe, Stäfa		100

♡-lichen Dank!

Susanne Lyner

dipl. Floristin

Blumengeschäft
Bahnhofstr. 17, 8636 Wald
Tel. 055.95 38 95
Fleurop-Mitglied

Karl Minnig, Wald

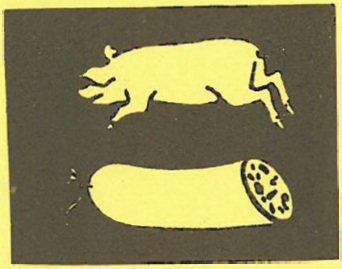

Metzgerei und Wursterei
Telefon (055) 95 15 85

**Ihr Metzger bürgt für
gute Qualität
und stets frische Ware!**

Hotel Schwert 8636 Wald

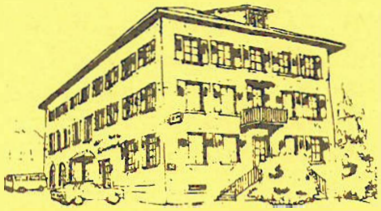

Familie W. Birri
Telefon (055) 95 13 16

Durchgehend gepflegte warme und kalte Küche
Spezialitäten im Stübli
Verschiedene Säle für Familien- und Vereinsanlässe Grosser Parkplatz – Montag geschlossen

Herzlichen Dank

Es ist uns ein ehrliches Bedürfnis, allen die zur Neuanschaffung des Fahrzeuges und damit zur Erhaltung der Loipe mitgeholfen haben, herzlich zu danken. Die Unterstützung, die uns zuteil wurde, erfüllt uns mit Mut und Zuversicht für die kommenden Aufgaben. Ein besonderer Dank gilt dabei

- Den Gemeindebehörden von Fischenthal und Wald
- Der Rolba AG, Wetzikon, für das Mietfahrzeug und die grosszügige Offerte
- Dem Zürcher Oberländer für die Veröffentlichung unserer Beiträge
- Den Mitgliedern unseres Aktionskomitees
- Allen Landbesitzern
- Allen Clubmitgliedern, die in selbstlosem Einsatz die Loipe bisher gepflegt haben und bei der Sammelaktion mitgeholfen haben.

Aktionskomitee pro Panoramaloipe Gibswil

Baggenstos Max, Präsident Verkehrsverein Wald
Brändli Heinz, Kantonsrat, Gibswil
Erb Karl, Journalist, Wernetshausen
Figi Hans, Kaufmann, Rapperswil
Friedl Hans, Präsident Zürcher Skiverband, Zürich
Hess Albert, Gemeindepräsident, Wald
Hürlimann Ernst, Gemeindepräsident, Fischenthal
Kocher Fritz, Ex-Schweizermeister, Wald
Lienhard Dr.K., Vorsitzender Geschäftsl. MR
Streiff Dr. U., Präs. Planungsgruppe ZO,
Wegmann Raymond, Verwalter ZKB, Wald

Wie geht es weiter?

Ein Problem ist gelöst - wir haben ein Fahrzeug. Neue Probleme warten auf uns - der Unterhalt der Loipe. Wenn wir unser nächstes Fahrzeug aus eigenen Mitteln kaufen wollen, müssen wir etwas auf die "hohe Kante" legen. Wir rechnen mit einem künftigen Aufwand, Amortisation inbegriffen, von jährlich gegen Zwanzigtausend-Franken. Wir sind also auf Ihre Unterstützung angewiesen.

Helfen Sie mit!

Langlauf ist ein gesunder und erst noch "günstiger" Sport. Investieren Sie doch einen kleinen Teil davon in unsere Loipe. Als Gegenleistung profitieren Sie von einer stets gut gespurten Loipe im herrlichen Laufgelände am Bachtel. Damit wir die Loipe unterhalten können, haben wir uns etwa folgende Beträge vorgestellt:

Einzel	Fr. 25.--
Ehepaar	Fr. 40.--
Familien	Fr. 60.--

Damit erhalten Sie auch weiterhin unsere Mitteilungen und gehören zur grossen, stolzen Familie der Bachteler. Nähere Auskunft darüber erteilt Ihnen gerne ein Mitglied der Loipenkommission oder des Vorstandes. Unsere Postadresse lautet übrigens:

Ski Club am Bachtel, Postfach, 8498 Gibswil/PC 84-8194

Chömed Sie am Volksmarsch

Ausschreibung

B A C H T E L - V O L K S M A R S C H

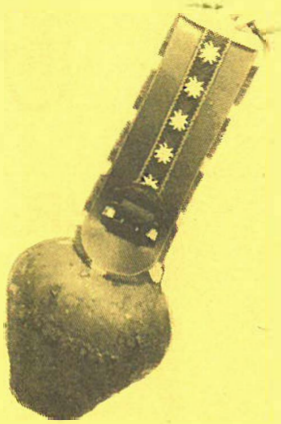

Sonntag, 18. Mai 1980

Veranstalter SC am Bachtel

Startberechtigt: Jedermann

Strecke: 14 km gut ausgeflaggt

Start und Ziel: Bahnhof Gibswil P

Startzeiten: Sonntag 07.00-14.00 Uhr

Kontrollschluss: 17.00 Uhr

Umkleidungsmöglichkeiten

Versicherung: Der Veranstalter lehnt jede Haftung ab

Verpflegung: Ziel und Strecke

Auszeichnung: Schelle

Startgeld: Fr. 12.-- zugunsten Pistenfahrzeug

Anmeldung: am Start

Streckenkarten: werden am Start abgegeben

Auskunft: Bruno Leutwiler te. 95 23 35

Dieser Volksmarsch wird bei jeder Witterung durchgeführt.

Zum Abschluss der grossen Sammelaktion für das Pistenfahrzeug führt der SCB einen grossen Volksmarsch durch. Die Wanderung führt auf prächtigen Wald und Wiesenwegen zum Teil mitten durch unsere schöne Panoramaloipe. Es freut uns, wenn viele Langläufer unsere schöne Landschaft auch einmal ohne Schnee besuchen.

ts - Grosse Wachsauswahl am Lager - ts

TURBI

IHR FACHGESCHÄFT

8488 Turbenthal

SPORT

ts - Alles für den Langläufer - ts

PLANUNGSBÜRO
FÜR LANDWIRTSCHAFTLICHE BAUTEN

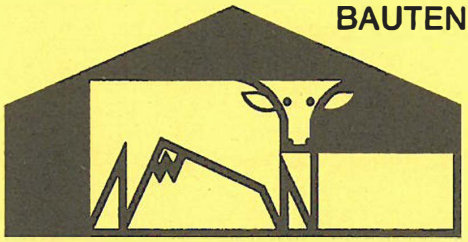

HANS STREHLER
8636 WALD ZH

Mitarbeiter
B. Strehler, dipl. Ing. ETH/SIA

Telefon Privat 055/95 13 61
Geschäft 055/95 38 89

Landmaschinen

Gebr. Spörri, Dändler, Wald

Tel. 055 / 95 39 31

Reparaturen und

Servicearbeiten aller Art

Vertretung Aebi - Fella

Bucher - Fahr.

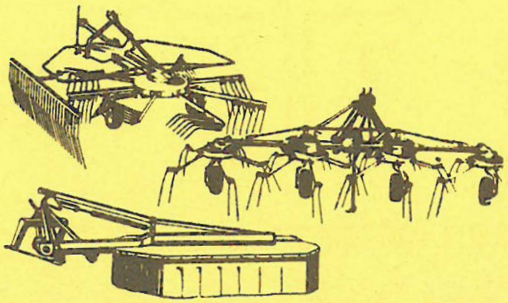

Der Rennchef zieht Bilanz

Nicht nur auf schweizerischer Ebene, auch im Club sind die Resultate, abgesehen von erfreulichen Ausnahmen ernüchternd. Der Sprung vom guten Regionalläufer zur nationalen Spitze ist ohne Ausnahmetalent und ohne notwendige Unterstützung nicht zu bewerkstelligen. Ein solches Zugpferd fehlt im Moment. Unter disem Blickwinkel betrachtet sind eine Reihe der erzielten Resultate durchaus bemerkenswert.

Für die Teilnahme an den Schweizermeisterschaften qualifizierten sich Ueli Hollenstein, Walter Leeser, Walter Pfenninger und Ruedi Zumbach. An der Albisstafette in Studen belegten unsere Läufer im Vierer und Achter je den zweiten Platz. Alle vier, am Vasalauf in Schweden gestarteten Läufer klassierten sich unter den ersten 500. Bester war dabei Walter Pfenninger als 212.

Bei den Junioren erzielten Walter Hanselmann mit seinem 19. Rang an den Schweizermeisterschaften und Martin Peyer mit seiner Bronce-Medaille im Biathlon die herausragensten Resultate. Martin Peyer bestritt mit dem Biathlon-Nachwuchskader auch seine ersten internationalen Einsätze.

Neben diesen Einzelresultaten kann aber auch die gute Kameradschaft und die Fairness im Rennteam hervorgehoben werden. So verzichtete der qualifizierte Ruedi Vontobel zugunsten von Walter Hanselmann auf die Teilnahme an der Schweizermeisterschaft, weil dieser bei den Qualifikations-Rennen verschiedentlich Pech hatte.

FRISCHE WURST

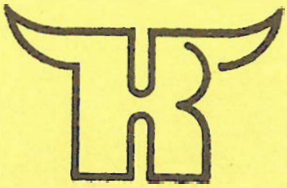

ZARTES FLEISCH

Heinz Riesen, Metzgerei 8636 Wald ZH

TEL. 055 95 13 31

Rest. Wiesental

Jonathal Wald

Treff ● Der Ländlermusikanten

Unsere Spezialität

Holzerteller
Froschenkel

Mit höflicher Empfehlung

Fam. R. u. H. Mächler

Besuchen Sie die neueröffnete

Gibswiler-Stube

das heimelige Restaurant mit
durchgehend kalter und warmer Küche

Familie. A. Schmucke-Egli, Gibswil

Gartenwirtschaft

JO = Jugend Organisation

Der SC am Bachtel pflegt nicht nur die Panorama-Loipe, sondern auch seinen Nachwuchs. Das zeigen die grossen Rennerfolge, welche unsere 4 Mädchen und 11 Knaben, die eine Rennlizenz vom SSV lösten. Vierundzwanzig mal belegten sie den 1. Rang und je vierzehn mal die Plätze 2 und 3.
Durch gezieltes Sommertraining werden die Jungen langsam auf die Wettkampfsaison vorbereitet. Beim ersten Schnee wird die Technik gründlich geschult.
Beim JO-Cup des Zürcher-Skiverbandes der acht Konkurrenzen umfasste und durchschnittlich von 80-90 Wettkämpferinnen und Wettkämpfern aller Kategorien bestritten wurde, liegen die Bachteler auf den folgenden Rängen:

Mädchen: 7. Silvia Honegger I, 11. Erika Kunz II

Knaben I und II 2. Andreas Manser, 4. Roger Meier
10. Marco Bösch, 12. Armin Kunz
15. Andi Gutknecht I

Knaben III 1. Hansheiri Keller, 2. Hano Vontobel
9. Rolf Rüegg, 12. Josef Gisler
13. Frank Hanselmann, 16. Beat Schibli
17. Thomas Honegger

Schweizermeisterschaft Zernez

Nordische Kombination		3. Frank Hanselmann
		5. Rolf Rüegg
Langlauf	JO II	16. Andreas Manser
		24. Roger Meier
	JO III	26. Hansheiri Keller
		53. Hano Vontobel

Nach den Sommerferien werden 20 JO-Mitglieder das abwechslungsreiche, spielerische Training wieder aufnehmen. Die stärksten Läufer beginnen bereits im Mai mit dem Rollskitraining.

Kinder im Alter von 10 - 16 Jahren die Interresse haben, bei uns mitzumachen, werden kameradschaftlich aufgenommen.

Training

Mittwoch 20.00 Turnhalle Laupen (Turnen für jedermann)

Freitag 19.30 Turnhalle Burg, Wald (Rennläufertraining)

Sommermeisterschaft (auch Nicht-Clubmitglieder)

nach Weltcup-System 25 Pkte für den Sieger
1 Pkt für den 25.

18. Mai	Glögglimarsch
27. Juni	Jassen
4. Juli	Geländelauf
30/31.8/1.9.	Pfeilschiessen Chilbi Wald
28.9.	Berglauf Wald - Poo-Alp

Weitere Daten

20.-22.6.	Grümpelturnier Wald
28.6.	Schülerturnier Wald
6.7.	Walder-Sporttag
16./17.8.	ZSV Spieltag Winterthur
4.10.	Testlauf ZSV

Mit AGROLA fahren Sie besser...

Kontakt - Personen

Vorstand SC Bachtel

Ernst Kocher, Präsident	055 95 13 19
Ueli Maurer, Kassier	01 937 26 63
Bruno Leutwiler, Aktuar	055 95 23 35
Fritz Fuhrimann, Turbenthal	052 45 29 62
Franz Kunz, JO-Leiter	055 95 13 51
Ursi Honegger, Presse	055 95 24 81
Ueli Hollenstein, Redaktion Ski	055 31 22 56

Vorstand Panorama-Loipe

Albert Honegger, Präsident	055 95 27 87
Max Kunz, Kassier	055 95 24 85
Kurt Graf, Presse	055 31 42 66
Bruno Leutwiler, Aktuar	055 95 23 35
Walter Hanselmann	055 95 34 21

der geheimtip nach dem lauf:

Oeffnungszeiten

Dienstag	12.00 - 14.00	17.00 - 22.00 Uhr
Mittwoch und Donnerstag		12.00 - 22.00 Uhr
Freitag	12.00 - 14.00	17.00 - 22.00 Uhr
Samstag		12.00 - 19.00 Uhr
Sonntag		09.00 - 19.00 Uhr
Montag		geschlossen

Wassertemperatur 28 Grad, Schwimmbecken 25 m
Sprungbucht separat, Nichtschwimmerbassin
Liegewiese, Spielwiese, Imbissraum und als Hits

warmbadetage über wochenende 32°
hallenbad-zmorge am sonntag
hallenbad-pass mit foto

Badefreuden für ein ganzes Jahr
Erwachsene Fr. 90.--, Kinder Fr. 45.--

Hallenbad-Kommission Bauma

hallenbad bauma

Rest. Schwendi, Bauma

Zobig-Plättli
Bure-Spezialitäten
Schöne Gartenwirtschaft
Grosser Parkplatz

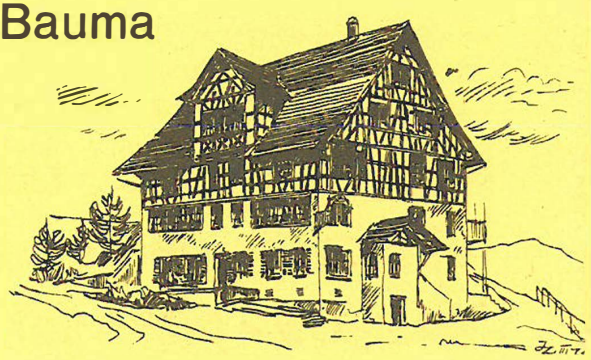

OB NACHEM CHRAMPFE ODER SPORT
D' SCHWAENDI ISCH DE RICHTIG ORT

Höflich empfiehlt sich

Familie Keller